Bloque: E
Escalera: E2
Planta: 2
Puerta: 2

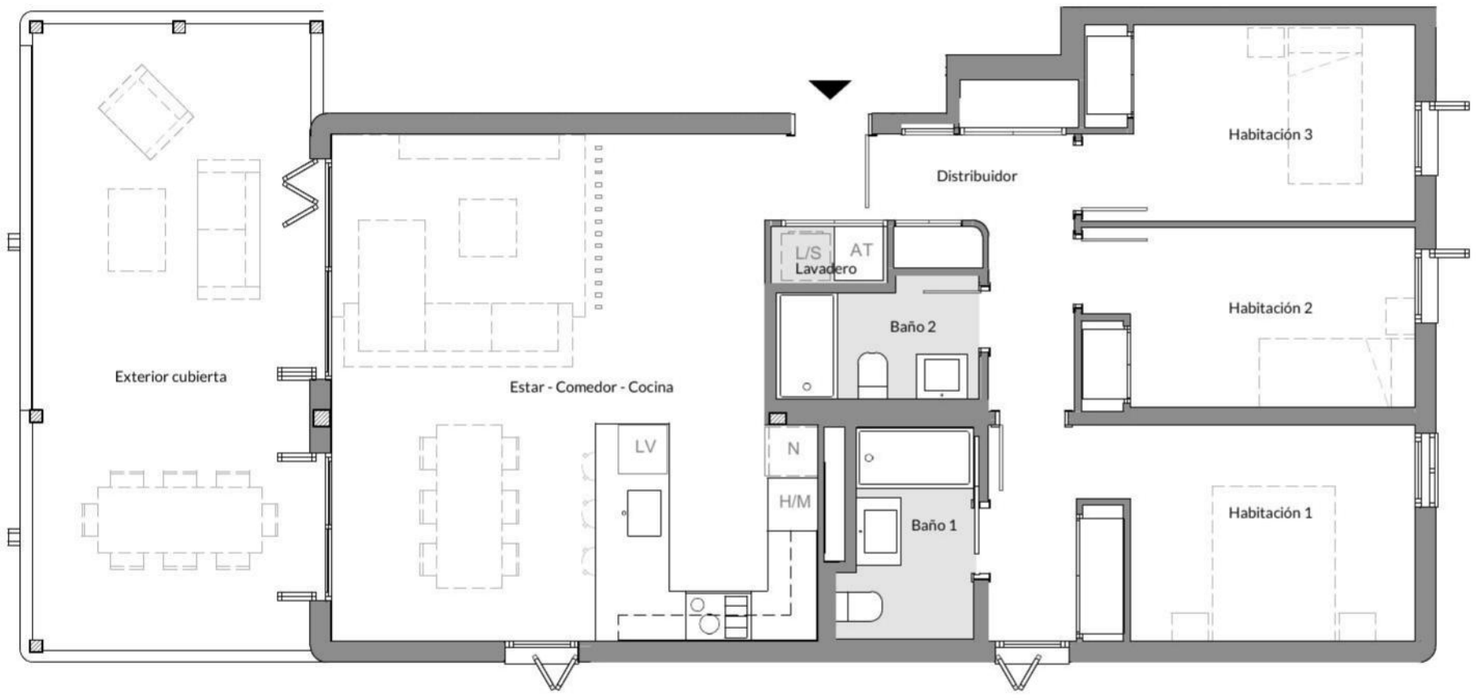

CUADRO DE SUPERFICIES	
Estar - Comedor - Cocina	34,68 m²
Habitación 1	13,60 m²
Habitación 2	8,97 m²
Habitación 3	9,71 m²
Baño 1	3,91 m²
Baño 2	3,44 m²
Lavadero	0,98 m²
Distribuidor	7,91 m²
Total Útil Interior:	**83,20 m²**
Construida Interior:	97,45 m²
Construida Exterior Cubierta:	28,11 m²
Total Construida:	**125,56 m²**

Unit E2-65

2nd floor · 2 bath · 3 bed

...a informació d'aquest suport, tant gràfica com les dades relatives a superfícies, és orientativa i resta subjecta a modificacions per exigències comercials, tècniques o jurídiques. ...ixí mateix, el mobiliari, els elements de decoració i els electrodomèstics s'han incorporat únicament a efectes il·lustratius i no són objecte de contractació.
...a información contenida en este soporte, tanto gráfica como los datos relativos a superficies, es orientativa y está sujeta a modificaciones por exigencias comerciales, técnicas ...jurídicas. Asimismo, el mobiliario, los elementos de decoración y los electrodomésticos se han incorporado únicamente a efectos ilustrativos y no son objeto de contratación.

Fecha: 14 septiembre 2026